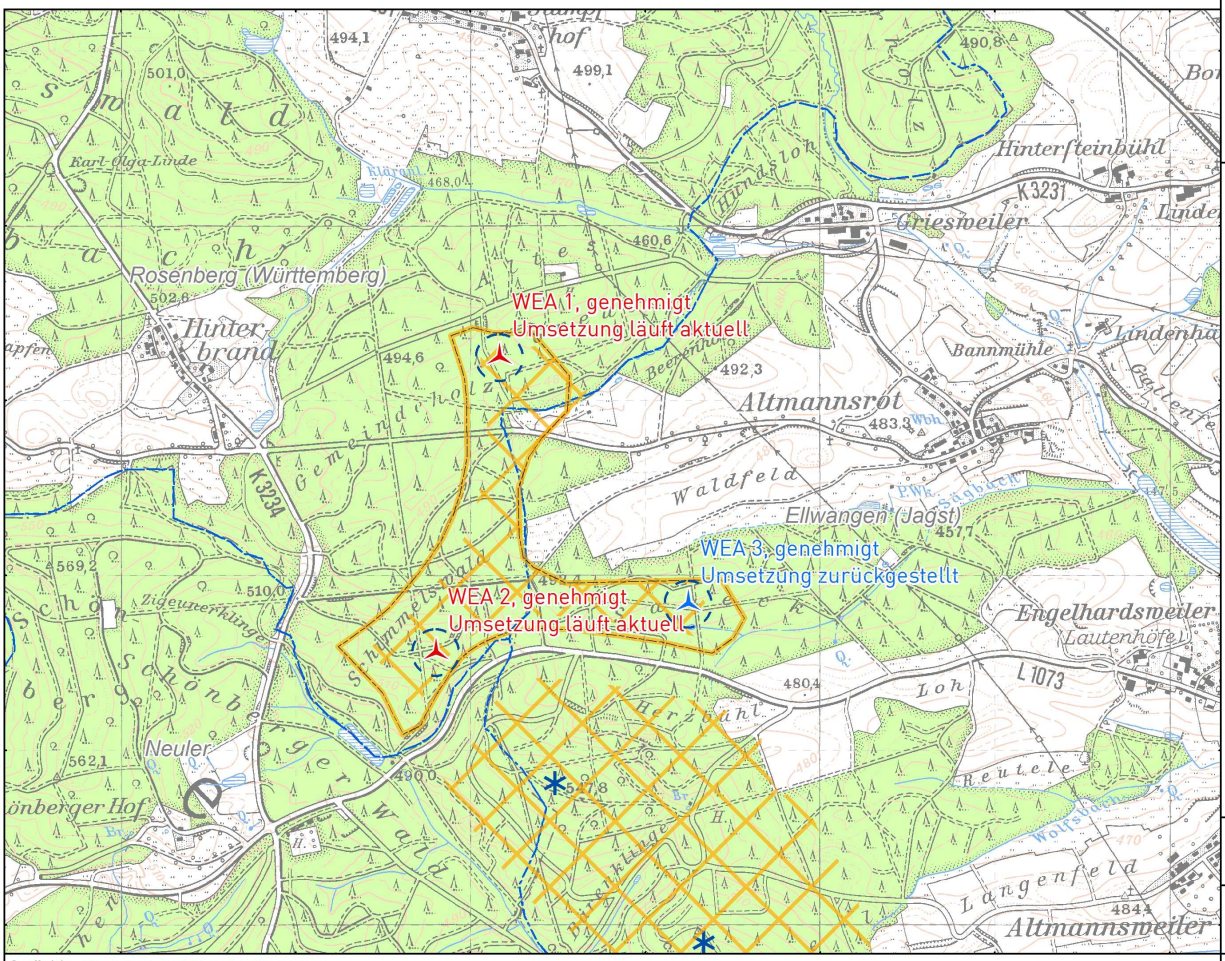

Projekt:

Windpark Rosenberg Süd

Lageplan

Stand: 21.03.2017

Legende

Anlagenstandorte

- Umsetzung läuft aktuell
- Umsetzung zurückgestellt
- Rotorüberflug
- Windpotenzialgebiet FNP
- Vorranggebiet Regionalplan
- Gemeinden
- Bestandsanlagen

0 150 300 450 600
Meter

Koordinatensystem: DHDN 3 Degree Gauss Zone 3
Projektion: Gauss Kruger

Maßstab (A4): 1:15.000

N

EnBW
v1.1

Quelle(n): Hintergrundkarte LGL Baden-Württemberg

Bundesland:	Baden-Württemberg	**Planungsregion:**	RV Ostwürttemberg	**Landkreis:**	Ostalbkreis	**Gemeinde(n):**	Rosenberg, Ellwangen